Grisy-les-Plâtres
Commune du Vexin français

Transport à la demande " Ile de France Mobilités " en Vexin.

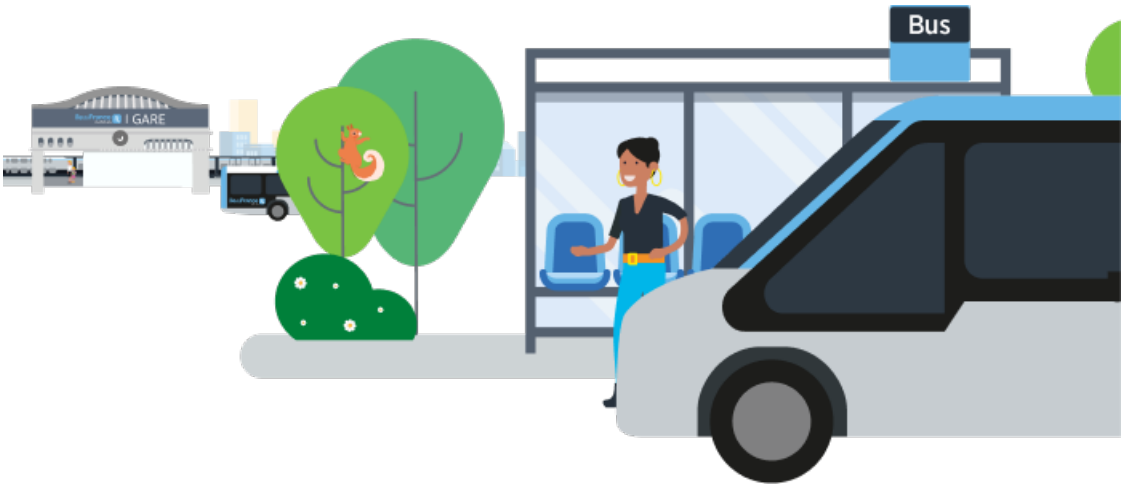

Pour répondre aux besoins des franciliens, " Île-de-France Mobilités " développe le Transport À la Demande (TAD) : un service complémentaire des autres modes de transport à découvrir sur : https://tad.iledefrance-mobilites.fr/le-service-tad/.
Il fonctionne exclusivement sur réservation : sur l'application, le site internet, ou par téléphone. Il bénéficie de la même tarification qu'une ligne de bus classique.

Documents
Transport à la demande du Bus TAD Vexin Est, ouvert aux titulaires de la carte scolaire IMAGINE'R
Transport à la demande du Bus TAD Vexin Ouest.