Ouverture d'un salon de toilettage à Grisy-les-Plâtres : reportage.

L'ouverture du salon de toilettage de Ludivine FABRE aura lieu le lundi 6 février 2023, dès 09h00, à Grisy-les-Plâtres.

Cette ouverture opérationnelle sera précédée de deux journées de " Porte ouverte" de 14h00 à 17h00 les samedi 4 et dimanche 5 février. Pour vous visiteur ou client vous pourrez visiter le salon, échanger avec Ludivine et prendre rendez vous sur place.

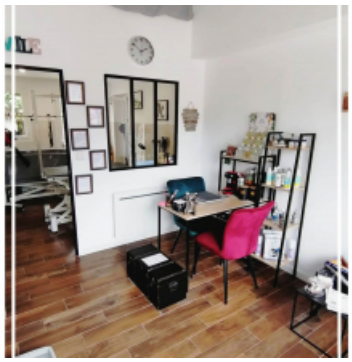

its chiens
ns de 10Kg)
iage, hygiène 45
euros
52 euros
euros
0 euros
Chiens moyens
(Entre 10kg et 20kg)
Bain, démêlage, hygiène : 50 euros
Tonte : 55 euros
New look : 58 euros
Coupe : 60 euros
Épilation : 65 euros
Chats
Avec Bain :
Tonte, ou démêlage :
Sans Bain :
euros /heure
TARIFS 2022

Salon de toilettage " Ludivine FABRE "
03bis, rue de Cormeilles
95810
Grisy-les-Plâtres
Infos pratiques

Le salon sera ouvert les lundis, mardis, jeudis, vendredis et samedis de 09h00 à 17h00

Contact

Cani Fabre Toilettage

03 bis, rue de Cormeilles
95810 Grisy-les-Plâtres

- Tél : 07 68 11 54 80
- Facebook : https://www.facebook.com/ludivine.fabre.165/about