Grisy-les-Plâtres
Commune du Vexin français

Cadre de vie et fleurissement durable : Grisy fleuri par ses habitants et leur municipalité.

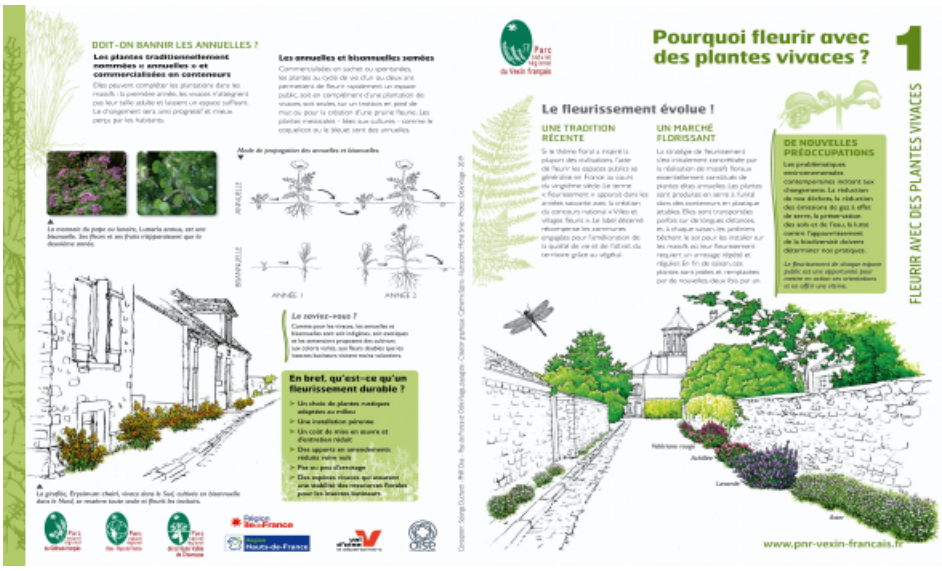

Pour créer un espace fleuri durable et embellir son cadre de vie, le Parc naturel régional du Vexin français invite chacune et chacun à découvrir le monde des plantes vivaces, à la portée de tous : quatre fiches techniques à téléchargées ont été réalisées sur ce thème : voir ci-contre.

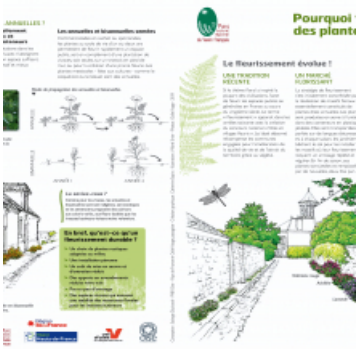

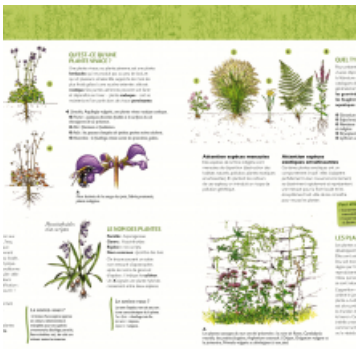

Documents
[Pourquoi fleurir avec des plantes vivaces ?]
[Choisir des plantes adaptées au milieu et au contexte.]
[Concevoir un fleurissement]
[Planter et entretenir les plantes vivaces.]